DAY SERVICE [あきずのデイサービス]

[一人ひとりに、真摯に、丁寧に関わり、繋がりを目指すデイサービス]

枚方市内に３ヵ所ある「あきずのデイサービス」は、いずれの施設も利用する方が居心地が良いと感じる空間を提供します。リラックスできる環境のもと、利用される方とスタッフ、利用される方同士の豊かな相互の関係性を育んでいきます。

村野、隣、そして東船橋

2009 年に枚方市村野に開設された「あきずデイサービス村野」、4 年後の 2013 年、その隣に建てた「あきずデイサービス村野隣」。

最後に 2017 年、東船橋に開所される「あきずデイサービス東船橋」。

特　色

「あきずデイサービス村野」が 1 号拠点。築 100 年越えの古民家を改修し、利用される方の幼少期を追体験できる施設となっています。

その隣に建っているのが「あきずデイサービス村野隣」。個別ケアを得意とする「隣」では、一人一人の細かなニーズに対応できます。

最後に、「あきずデイサービス東船橋」は、カフェのような空間を演出し、入浴・リハ・マッサージ・半日・終日等、様々なニーズに応えていきます。

お問い合わせ

Website　http://www.isupport-group.com

あきずデイサービス村野　電話 072（898）3374　mail：akizu.kurawanka@gmail.com

あきずデイサービス村野隣　電話 072（807）7516　mail：tonari.kurawanka@gmail.com

あきずデイサービス東船橋　電話 072（867）3373　mail：funahashi.kurawanka@gmail.com

Akizu HEADQUARTERS

iSupport

CONTENTS

・**Our Value**
私達がケアする上で一番大事にしている『価値』

・**あきずデイサービス東船橋**
居心地の良い空間で、様々なニーズに応える

・**あきずデイサービス村野**
広縁側で、緑ほこる庭を眺め、のんびり昼寝ができる

・**あきずデイサービス村野隣**
昔懐かしい環境で、心ゆくまでくつろげる

・**Akizu Group**
あきずグループが提供する様々なケア

・**交通のご案内**
各デイサービスの案内

Akizu
HEADQUARTERS

iSupport

人と関わり　人と繋がり　人を輝かせる

Our Value

あきずグループは、
関わる方、一人一人と真摯に丁寧に向き合い、
「繋がりと関わり」を最優先にするケアを目指し、
2009年9月に設立しました。
どんなケアであっても、一つ一つ丁寧に求めらている
ものを考え、豊かな相互の関係性を育んでいきます。

確かなケアと繋がるケアを目指しています

確かなケア
利用される方が安心してケアを受けれるように専門技術の習得に努め、
重介護、ターミナルケア、医療依存度の高い方への対応も行います。

繋がるケア
「サービス」を提供するという一方的な関係性ではなく、ケアを通し
て、双方向の関係性を深め、人と人との豊かな繋がりを創ります。

Group情報

枚方市内において、3つの地域密着型通所介護事業所(デイサービス)と居宅介護支援事業所(ケアマネジメント)、
及び訪問看護ステーションを運営しています。【2017.2.】
同市において、2018年中にサービス付高齢者向け住宅(48床)を整備予定。
関わる方が快適に不安なく生活し、安心できる環境と組織体制を整備します。

あきずデイサービス東船橋

Day Service

居心地の良い空間で、様々なニーズに応えるデイサービス

入浴・マッサージ・リハ・短時間利用(AM/PM)、長時間利用(7-9)、療養(医療的対応)と、カフェのようにホッとできる空間で、利用される方の様々なニーズに応えます。

ホッとする空間

オープンキッチン

皆で一緒に昼食作りに取り組みませんか？座面高を低く設定し、どなたでも参加できます。

リラックス

日が差し込むリビングでくつろぎのひと時を。お茶したり、読書したり、スポーツビューイングもできます。

浴　室

入浴は完全個浴 3 ユニットで実施。プライバシーを守りながら、マンツーマンでお手伝いします。

あきずデイサービス東船橋 【地域密着型通所介護・予防通所事業】 事業所番号(介)2792400414(予)2772408189

住所：〒573-1115 大阪府枚方市東船橋 1-86 1F　電話：072（867）3373 Fax: 072（867）3374
mail：funahashi.kurawanka@gmail.com 開所日：月曜日～金曜日(祝日開所) ※2017.5.～土曜日も営業
サービス提供時間：8：30～17：00 利用料：・保険自己負担(1 割/ 2 割)・食事代 600 円・教養娯楽費 100 円

あきずデイサービス村野

Day Service

広い縁側で、緑ほこる庭を眺め、のんびり昼寝ができるデイサービス

築 100 年超えの古民家を改修したデイサービス。我が家に帰って来たような空間で、少人数の利用者さん、スタッフと、親戚の寄り合いみたいな関係性。人見知りなかたにもお薦めです。

癒しの空間

メインフロアー

前面に庭を望む広縁側があり、開放感抜群。定員 10 名で一人一人に十分な広さを確保。

浴　室

入浴は完全個浴で実施。プライバシーを守りながら、お一人お一人、丁寧にお手伝いします。

静養室

ベッドを 6 床用意。お疲れの時や、食後の午睡等、家庭での生活リズムを崩さずに生活できます。

あきずデイサービス村野 【地域密着型通所介護・予防通所事業】 事業所番号 2772404642

住所：〒573-0016 大阪府枚方市村野本町 22-20　電話・Fax：072（898）3374
mail：akizu.kurawanka@gmail.com 開所日：月曜日～土曜日(祝日開所)
サービス提供時間：8：30～17：00 利用料：・保険自己負担(1 割/ 2 割)・食事代 600 円・教養娯楽費 100 円

Day Service

あきずデイサービス村野隣

昔懐かしい環境で、心ゆくまでくつろげるデイサービス

利用者さん一人一人の生まれ育った環境、そして現在の状態を尊重したケアを実践しています。お一人お一人に向き合うケアが必要な方にお薦めです。

くつろぎの空間

メインフロアー

建物両面に掃き出し窓があり、開放感抜群。定員 10 名で一人一人に十分な広さを確保。

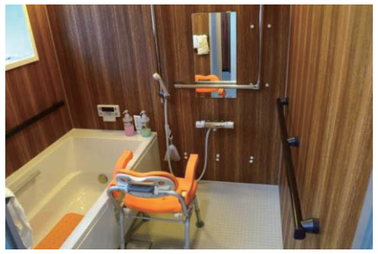

浴　室

入浴は完全個浴で実施。プライバシーを守りながら、お一人お一人、丁寧にお手伝いします。

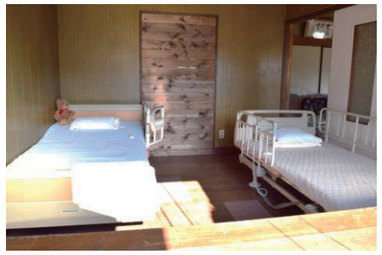

静養室

ベッドを 5 床用意。お疲れの時や、食後の午睡等、家庭での生活リズムを崩さずに生活できます。

あきずデイサービス村野隣　【地域密着型通所介護・予防通所事業】 事業所番号 2772406316

住所：〒573-0016 大阪府枚方市村野本町 22-21　電話・Fax：072（807）7516

mail：tonari.kurawanka@gmail.com 開所日：月曜日～土曜日(祝日開所)

サービス提供時間：8：30～17：00 利用料：・保険自己負担(1 割/ 2 割)・食事代 600 円・教養娯楽費 100 円

AKIZU GROUP

Akizu HEADQUARTERS

iSupport

あきず介護相談所

[居宅介護支援/ケアマネジメント]
〒573-0013
大阪府枚方市星丘1-8-1-106
電話：072（808）8560
Fax ：072（808）8561
mail：caremanagement.kurawanka@gmail.com

あきず訪問看護ステーション

[訪問看護・介護予防訪問看護]
〒573-1152
大阪府枚方市招提中町2-12-54-208
電話：072（850）3373
Fax ：072（850）3374
mail：nurse.kurawanka@gmail.com

あきずデイサービス村野

[地域密着型通所介護・予防通所事業]
〒573-0016
大阪府枚方市村野本町22-20
電話・Fax ：072（898）3374
mail：akizu.kurawanka@gmail.com

あきずデイサービス村野隣

[地域密着型通所介護・予防通所事業]
〒573-0016
大阪府枚方市村野本町22-21
電話・Fax ：072（807）7516
mail：tonari.kurawanka@gmail.com

あきずデイサービス東船橋

[地域密着型通所介護・予防通所事業]
〒573-1115
大阪府枚方市東船橋1-86
電話：072（867）3373
Fax ：072（867）3374
mail：funahashi.kurawanka@gmail.com

アイサポート株式会社【本　部】

〒573-0016 大阪府枚方市村野本町22-20
電話：072（898）3373
mail：isupport.kurawanka@gmail.com
URL：http://www.isupport.kurawanka@gmail.com

交通のご案内

[あきずのデイサービス]

あきずデイサービス村野/村野隣

DAY SERVICE MURANO & TONARI DEPT

あきずデイサービス村野

〒573-0016 大阪府枚方市村野本町 22-20

Tel & Fax : 072（898）3374

mail : akizu.kurawanka@gmail.com

あきずデイサービス村野隣

〒573-0016 大阪府枚方市村野本町 22-21

Tel & Fax : 072（807）7516

mail : tonari.kurawanka@gmail.com

※京阪電鉄交野線 村野駅より徒歩７分

あきずデイサービス東船橋

DAY SERVICE 1-86 HIGASHIFUNAHASHI DEPT

あきずデイサービス東船橋

〒573-1115 大阪府枚方市東船橋 1-86

Tel : 072（867）3373

Fax: 072（867）3374

mail : funahashi.kurawanka@gmail.com

※京阪バス「船橋」バス停より徒歩２分

(船橋交差点近く)

http://www.isupport-group.com